Schéma dopravního značení: ETAPA 2 - přechodná úprava SDZ, úplná uzavírka silnice III/11819 v obci Pečice z důvodu opravy povrchu komunikace

LEGENDA:

- UZAVŘENÝ ÚSEK (460m)
- OBJÍZDNÁ TRASA (4 km)

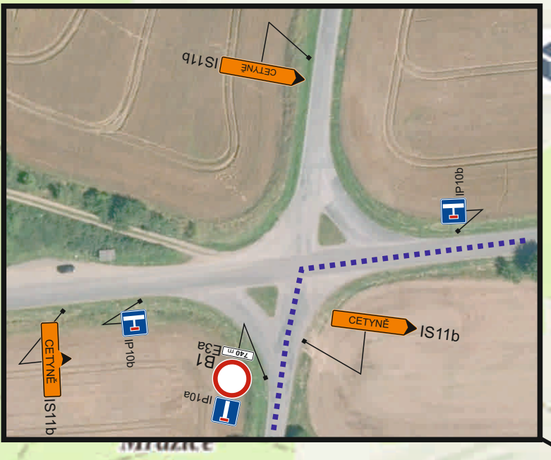

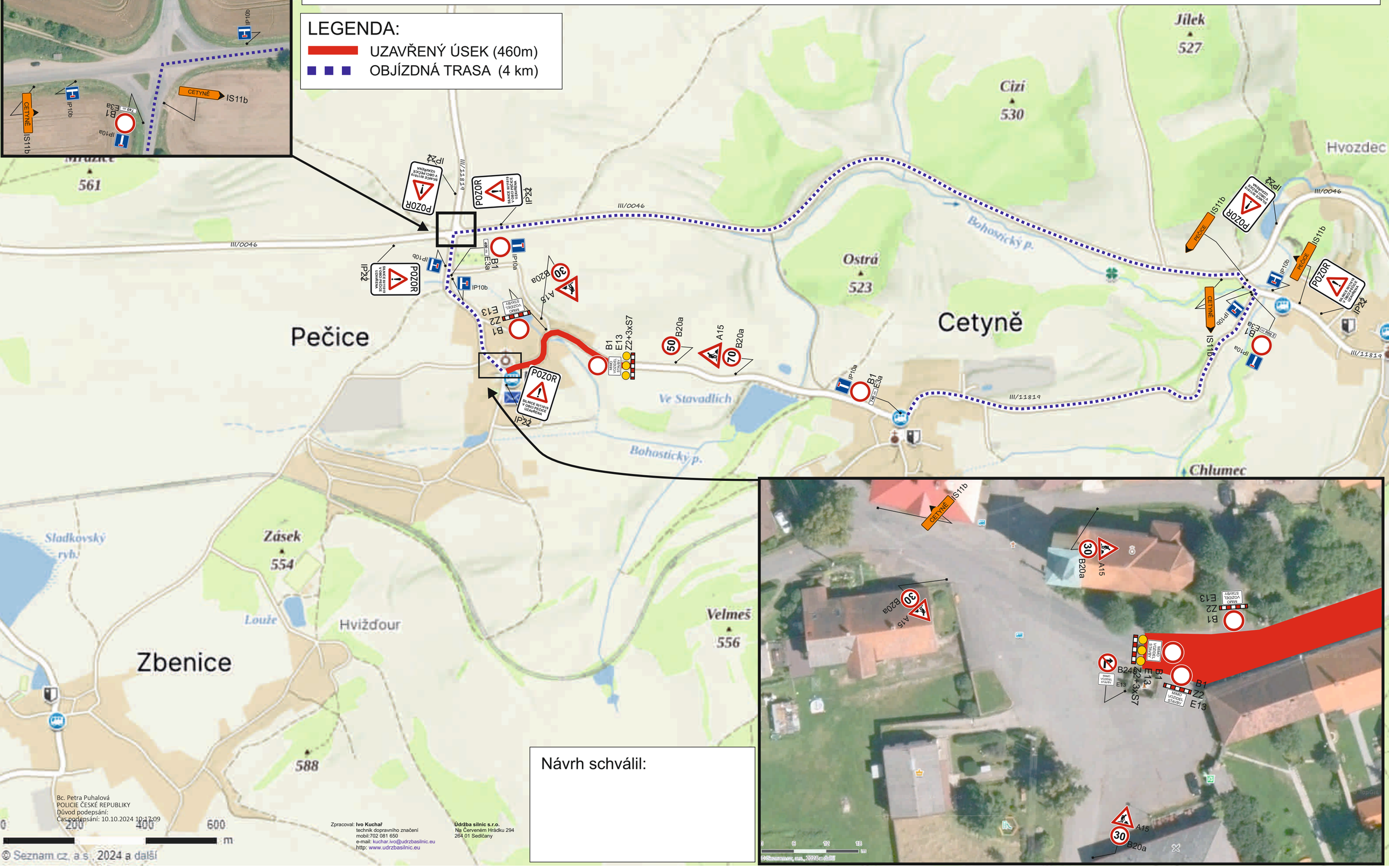

Zpracoval: **Ivo Kuchař**
technik dopravního značení
mobil:702 081 650
e-mail: kuchar.ivo@udrzbasilnic.eu
http: www.udrzbasilnic.eu

Údržba silnic s.r.o.
Na Červeném Hrádku 294
264 01 Sedlčany

Návrh schválil: