DISTRIBUCE

UPOZORNĚNÍ
na odstávku elektřiny
č. 110061065001

dne **23. 1. 2026** **od** **8:00** **do** **13:30** **hodin**

Plánovaná odstávka zahrnuje tyto lokality:

Cetyně (okres Příbram)

č. p. 29
č. ev. 21

UPOZORNĚNÍ

Dotčené zařízení distribuční soustavy je nutné i v době odstávky považovat za zařízení pod napětím, a proto vás žádáme o dodržení všech zásad bezpečnosti a provedení opatření potřebných k zamezení případných škod na zdraví a majetku. | Provozovatelé výroben elektřiny jsou povinni zajistit přerušení dodávky elektřiny z výrobny do vypnutého úseku distribuční soustavy.

NEJDE VÁM ELEKTŘINA...

TIP: Registrujte se zdarma na **www.cezdistribuce.cz/sluzba** a informace o odstávkách elektřiny budete dostávat e-mailem nebo SMS. U poruch zasíláme SMS s předpokládanou dobou obnovení dodávek. | Aktuální stav dodávek elektřiny na konkrétní adrese zjistíte snadno, rychle a bez registrace na portále **Bez Šťávy** (**www.bezstavy.cz**).

DISTRIBUCE

UPOZORNĚNÍ
na odstávku elektřiny
č. 110061065001

dne **23. 1. 2026** od **8:00** do **13:30** hodin

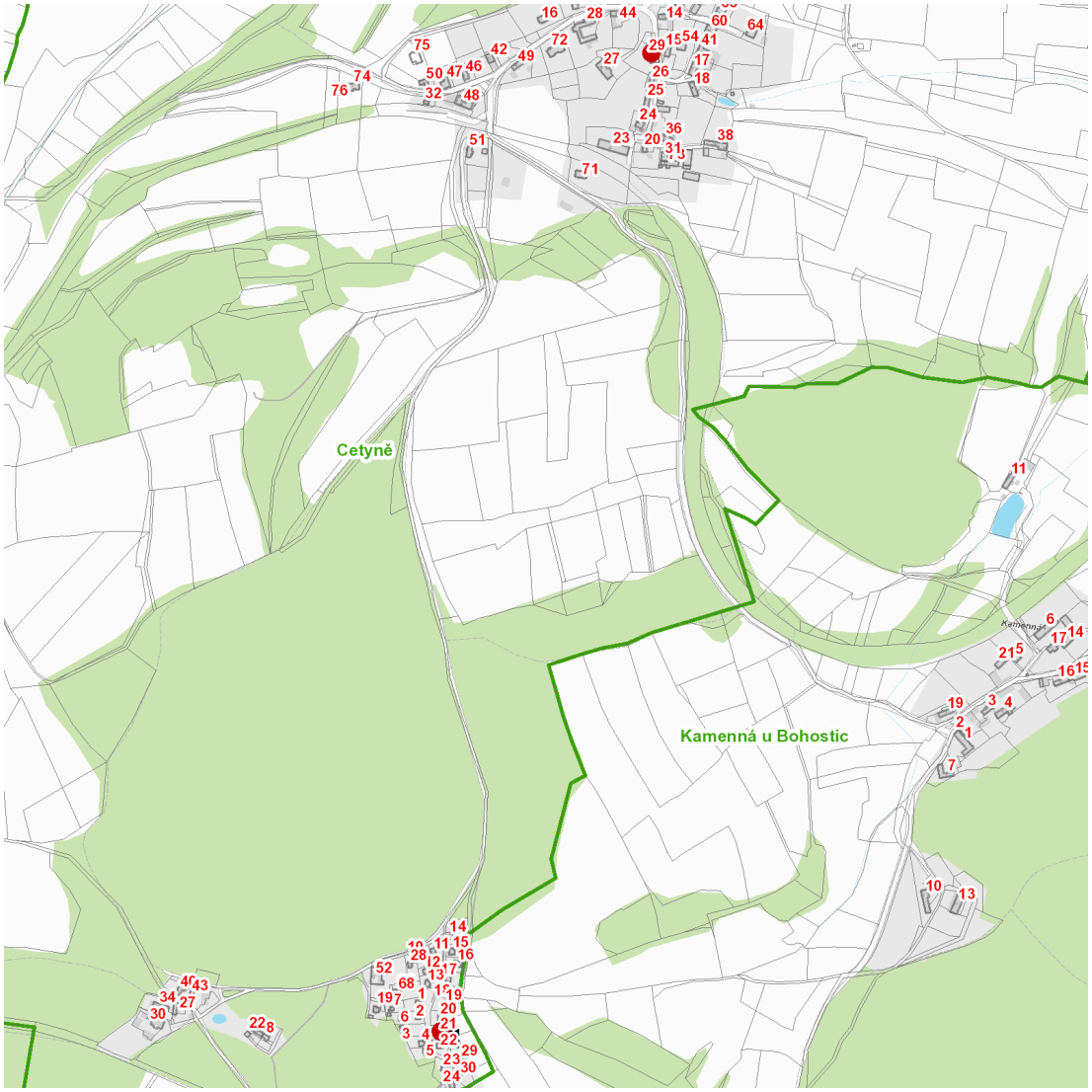

Orientační mapový podklad odstávkou dotčených lokalit

VYSVĚTLIVKY

● – adresy dotčené odstávkou elektřiny

■ – místa připojení k elektrické síti dotčená odstávkou

INFORMACE ZASLÁNA

IDDS: 2a7atgq (Obec Cetyně)